

ΑΠΟΣΠΑΣΜΑ ΓΥΣ 1:5000

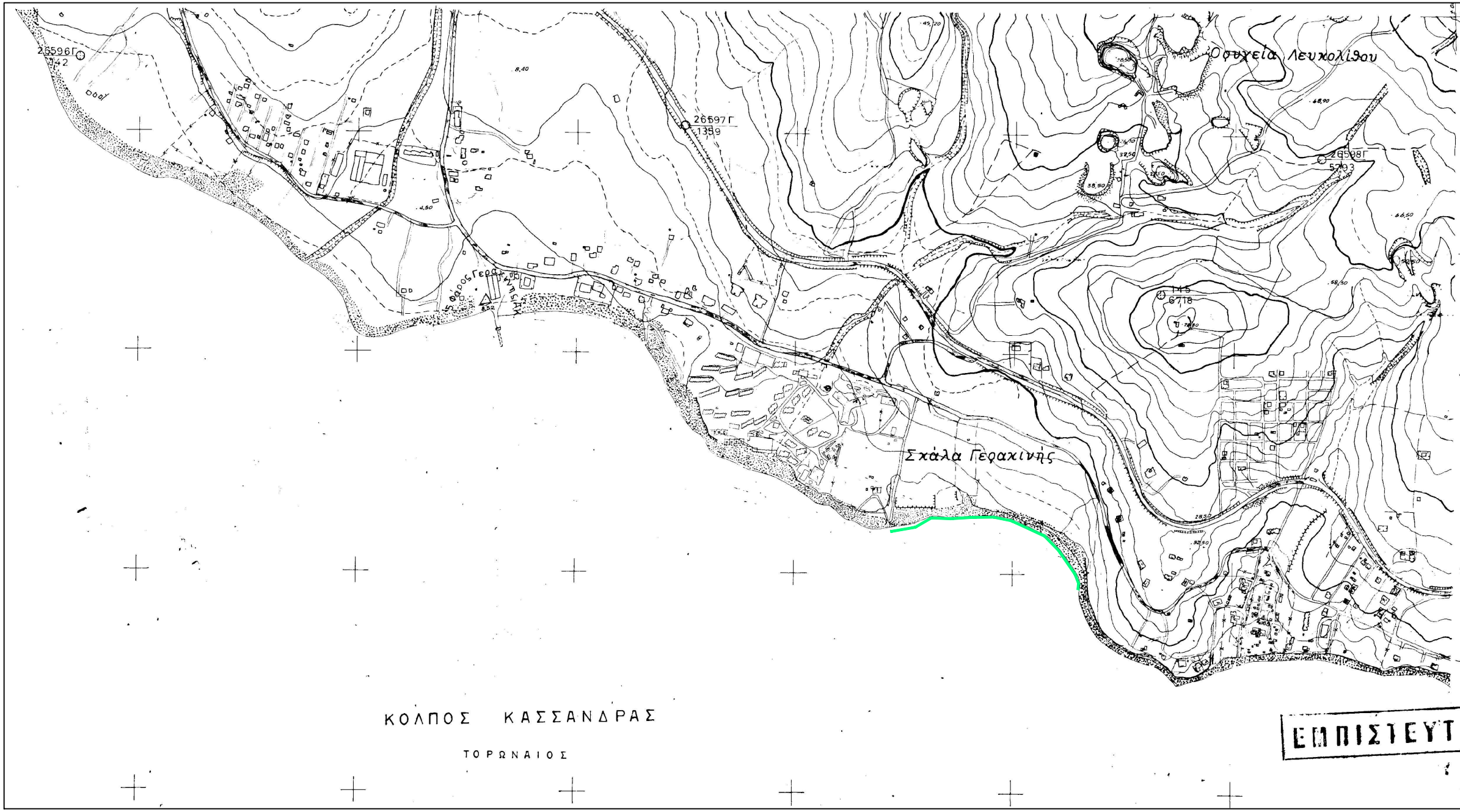

ΚΟΛΠΟΣ ΚΑΣΙΑΝΑΡΑΣ  
ΤΟΡΩΝΑΙΟΣ

ΕΠΙΣΤΙΕΥΤ

ΠΑΛΑΙΑ ΖΩΝΗ ΛΙΜΕΝΑ ΚΑΥΜΑΚΑ 1:5000



ΥΠΟΜΝΗΜΑ ΣΥΜΒΟΛΙΣΜΟΥ

- ΧΕΡΣΑΙΑ ΖΩΝΗ ΛΙΜΕΝΑ
- ΟΡΙΟΓΡΑΜΜΗ ΛΙΓΓΑΛΟΥ
- ΠΑΛΑΙΟΣ ΛΙΓΓΑΛΟΣ

Πίνακας Συντεταγμένων Κορυφών  
Χερσαίας Ζώνης Λιμένα

α/α	X	Y
Z101	453813.08	4456929.64
Z102	453816.13	4456951.32
Z103	453806.72	4456995.85
Z104	453804.50	4457005.17
Z105	453793.91	4457017.65
Z106	453725.89	4457076.41
Z107	453705.40	4457088.71
Z108	453700.02	4457091.45
Z109	453634.88	4457113.65
Z110	453609.28	4457122.38
Z111	453567.51	4457143.11
Z112	453561.52	4457145.54
Z113	453546.23	4457150.33
Z114	453526.14	4457149.95
Z115	453473.90	4457141.12
Z116	453459.53	4457139.67
Z117	453437.39	4457137.43
Z118	453404.26	4457131.54
Z119	453377.52	4457125.22
Z120	453361.01	4457121.65
Z121	453338.14	4457118.70
Z122	453317.14	4457124.90

Πίνακας Συντεταγμένων Κορυφών Ακτογραμμής

Z123	453288.54	4457094.13
Z124	453313.78	4457083.32
Z125	453322.81	4457078.98
Z126	453335.84	4457072.95
Z127	453368.78	4457086.79
Z128	453400.57	4457087.23
Z129	453418.49	4457089.67
Z130	453448.53	4457096.34
Z131	453483.56	4457098.20
Z132	453511.94	4457101.74
Z133	453542.82	4457098.77
Z134	453561.66	4457101.28
Z135	453590.00	4457095.98
Z136	453624.74	4457085.55
Z137	453649.73	4457078.04
Z138	453665.44	4457071.06
Z139	453701.15	4457049.56
Z140	453711.82	4457038.79
Z141	453735.06	4457030.39
Z142	453753.02	4457015.58
Z143	453773.79	4456997.66
Z144	453789.59	4456974.31
Z145	453796.54	4456960.29
Z146	453800.83	4456942.62
Z147	453800.53	4456929.84

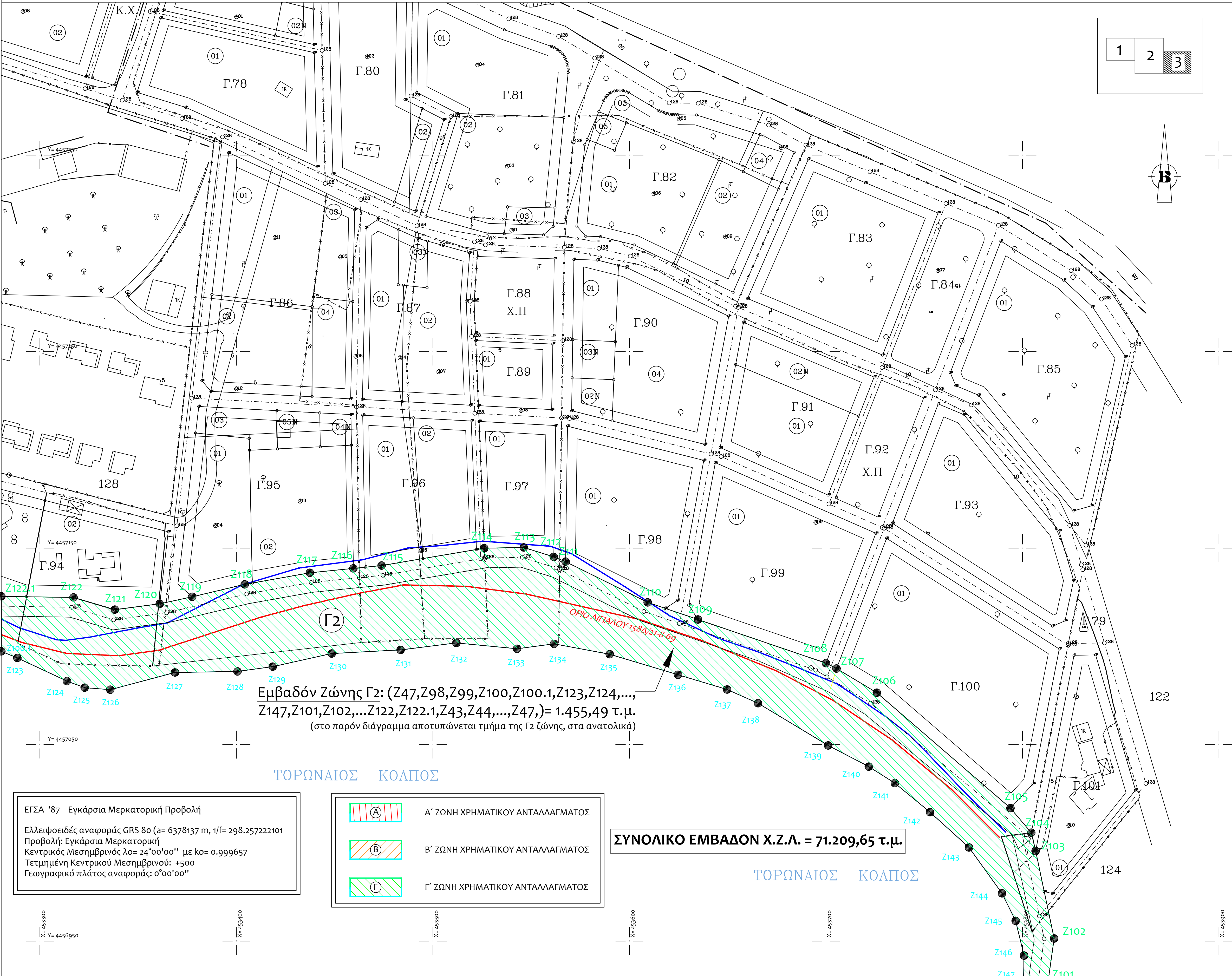

Εμβαδόν Ζώνης Γ2: (Z47,Z98,Z99,Z100,Z100.1,Z123,Z124, ..., Z147,Z101,Z102, ..., Z122,Z122.1,Z43,Z44, ..., Z47,) = 1.455,49 τ.μ.  
(στο παρόν διάγραμμα αποτυπώνεται τμήμα της Γ2 ζώνης, στα ανατολικά)

ΣΥΝΟΛΙΚΟ ΕΜΒΑΔΟΝ Χ.Ζ.Λ. = 71.209,65 τ.μ.

ΕΓΣΑ '87 Εγκάρσια Μερκατορική Προβολή  
Ελλειψοειδές αναφοράς GRS 80 (a= 6378137 m, 1/f= 298.257222101  
Προβολή: Εγκάρσια Μερκατορική  
Κεντρικός Μεσημβρινός λo= 24°00'00" με κο= 0.999657  
Τετμημένη Κεντρικού Μεσημβρινού: +500  
Γεωγραφικό πλάτος αναφοράς: 0°00'00"

- Α Α' ΖΩΝΗ ΧΡΗΜΑΤΙΚΟΥ ΑΝΤΑΛΛΑΓΜΑΤΟΣ
- Β Β' ΖΩΝΗ ΧΡΗΜΑΤΙΚΟΥ ΑΝΤΑΛΛΑΓΜΑΤΟΣ
- Γ Γ' ΖΩΝΗ ΧΡΗΜΑΤΙΚΟΥ ΑΝΤΑΛΛΑΓΜΑΤΟΣ

ΕΛΛΗΝΙΚΗ ΔΗΜΟΚΡΑΤΙΑ  
ΠΕΡΙΦΕΡΕΙΑ ΚΕΝΤΡΙΚΗΣ ΜΑΚΕΔΟΝΙΑΣ  
Π.Ε. ΧΑΛΚΙΔΙΚΗΣ  
ΔΗΜΟΣ ΠΟΛΥΓΥΡΟΥ  
Δ/ση Τεχνικών Υπηρεσιών Πολεοδομίας & Περιβάλλοντος  
Τμήμα Τεχνικών Υπηρεσιών

έργο ΚΑΘΟΡΙΣΜΟΣ ΖΩΝΩΝ ΧΡΗΜΑΤΙΚΟΥ ΑΝΤΑΛΛΑΓΜΑΤΟΣ ΓΙΑ ΠΑΡΑΧΩΡΗΣΗ ΙΔΙΟΤΗΤΩΝ ΔΙΚΑΙΩΜΑΤΟΣ ΧΡΗΣΗΣ ΕΝΤΟΣ ΤΗΣ ΧΕΡΣΑΙΑΣ ΖΩΝΗΣ ΛΙΜΕΝΑ ΓΕΡΑΚΙΝΗΣ

θέση ΠΑΡΑΛΙΑ ΓΕΡΑΚΙΝΗΣ

μελετητής ΤΕΧΝΙΚΗ ΥΠΗΡΕΣΙΑ ΔΗΜΟΥ ΠΟΛΥΓΥΡΟΥ

θέμα σχεδίου ο μελετητής

**ΤΟΠΟΓΡΑΦΙΚΟ ΔΙΑΓΡΑΜΜΑ**

T-3

ημερομηνία ΦΕΒΡΟΥΑΡΙΟΣ 2024 κλίμακα 1:1000

Πολύγυρος 19-02-2024 ΣΥΝΤΑΧΘΗΚΕ Πολύγυρος 19-02-2024 ΘΕΩΡΗΘΗΚΕ